



> 打印 > 复印 > 扫描 > 传真

ECOSYS M4125idn
ECOSYS M4132idn
ECOSYS M8124cidn
ECOSYS M8130cidn

A3 幅面
黑白/彩色多功能数码复合机

新设计 新定义



Mobile Print



- 突破性设计, 可轻松使用、控制和维护
- 1,200 × 1,200 dpi打印分辨率成就高质量图像
- 快速首张复印时间(黑白:6.5秒;彩色:8.3秒)*
- 高清晰7英寸彩色触摸面板显示屏**
- 扫描速度至高达50/50页/分钟(A4,黑白/彩色)
- 便利的无线局域网接口***
- 支持Air Print和Mopria认证
- 采用长寿命感光鼓和替换部件, 提高效率 and 可靠性
- 设计精巧, 静音性好

*适用 ECOSYS M8130cidn

**仅限 ECOSYS M4132idn / ECOSYS M8130cidn

***选购

顾客至上

京瓷办公信息系统的顾客至上在于：

- 丰富的多功能设备和打印机
- 较低的用户总体拥有成本
- 可靠的长寿命感光鼓和部件
- 先进的新技术

京瓷办公信息系统株式会社致力于造福社会，践行“顾客至上”的宗旨，通过为客户提供价值来提高其满意度。秉持“经济”和“环保”兼顾的理念，京瓷开发的文档管理设备可帮助用户以较低的总拥有成本和环保的性能，实现高办公产能和效率。



*仅限 ECOSYS M8130cidn/ M4132idn

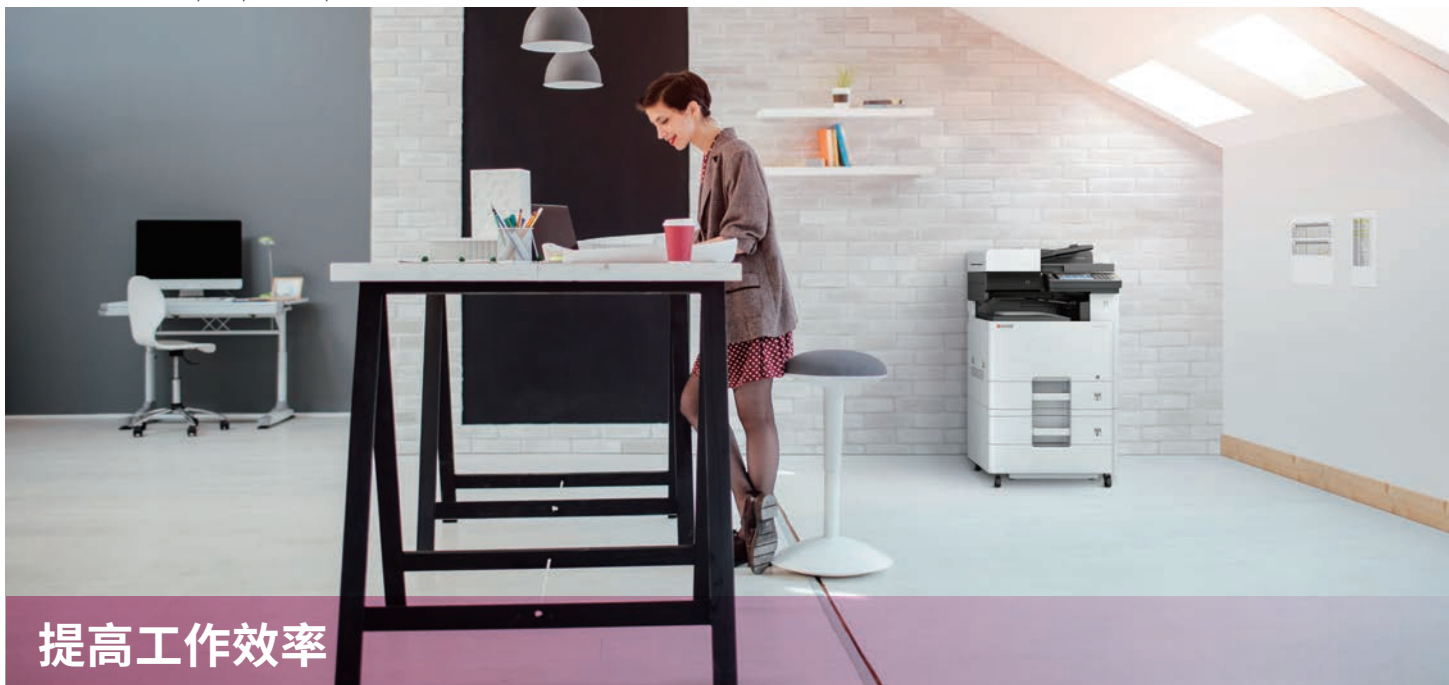

提高工作效率

打印/复印

鲜艳的色彩

- 1,200 × 1,200 dpi 打印分辨率。
- 通过提高中间浓度的饱和度来增加彩色图像亮度。(限彩机)
- 可满足“中国红”的输出需求。

身份证复印模式

使用“身份证复印”模式将身份证/信用卡/驾驶证/名片等的两面复印到纸张的一面。

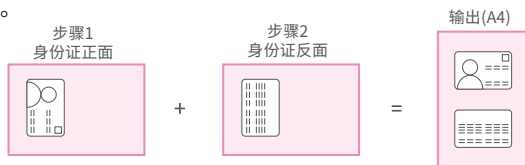

使用多合一打印节省成本

至多可将25张原稿复印到1张纸上(25合1)。



双面打印和复印

至多省纸50%!

明显减少文档存放空间, 便于轻松归档。

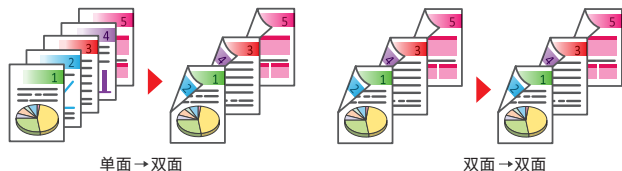

对多份副本进行分组分页

- 分组输出可简化分页工作。



快速完成预热和首张打印



特有功能

- 自动色彩选择功能: 节省彩色打印成本 (仅限ECOSYS M8124cidn/M8130cidn)
- 防透印到背面功能: 复印或扫描摊开的纸张 (如新闻纸、无碳复写纸) 时, 可消除背景, 实现清晰画质。

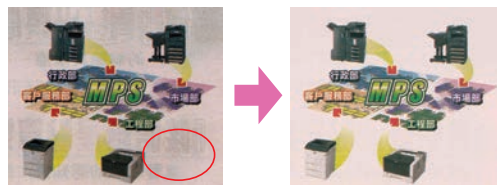

- 作业完成通知功能: 作业完成时, 发送电子邮件通知。



- 高效的文档功能和多任务执行功能

- 内置作业分离器: 可将文档轻松输出至不同的纸盘。
- 精简有序操作: 通过多任务处理方式同时执行多任务打印/复印/扫描/传真(选购)。





扫描和传真

扫描



· 空白页跳过

扫描/复印时跳过空白页以节省成本。

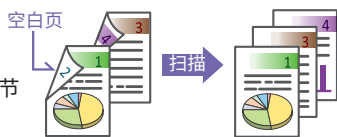

· 轻松存储扫描的数据

可“扫描至FTP”、“扫描至SMB”、“扫描至电子邮件”和“扫描至USB”。



· 使用PDF压缩工具将扫描的图像压缩为不同的大小。



广播项目数量

电子邮件:	至多100个
文件夹 (SMB、FTP)	至多5个文件夹 (SMB/FTP)
*传真:	至多100个

*需要选购件传真组件。

· FTP/SMB/电子邮件/传真多点传送

- 扫描一次, 然后将文件传送至不同的目的地 (电子邮件地址、文件夹等)。
- 至多可将200个地址和50个群组地址存储为扫描目的地。
- 还可使用LDAP查询。

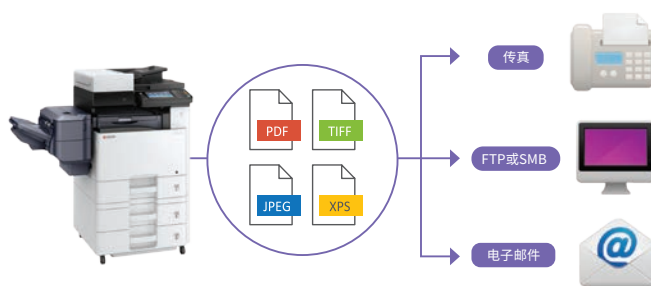

文件夹

- 以PDF/TIFF/JPEG/XPS格式扫描至/打印自USB存储器。
- 直接从控制面板处理文件。
- 无需借助电脑。



传真 (选购)

传真转发

· 直接转发收到的传真至其他传真机, 或通过电子邮件/SMB/FTP转发至其他目的地。



· 可处理A3尺寸文档。

网络传真

显著降低成本!

借助电脑通过Super G3传真技术可发送和接收传真, 甚至可实现海外传送。

*需要网络连接。



可靠的安全特性



增强安全功能

· 数据安全协议

使用安全套接字层(SSL)增强远程配置和数据检索通信的安全性，防止数据被窃及遭到篡改。



· IC卡认证组件*(选购)

通过预定义用户限制(如彩色输出限制)来控制访问和管理。



*需要安装选购件读卡器附件。

· 安全水印

区分原稿和复印件，保护敏感文档。



原稿文件

打印件
[不明显的安全水印]

复印件
[明显的安全水印]

· 面部/指纹识别终端(选购):

利用生物识别技术的唯一性和稳定性，不易伪造和假冒的特点，安全、可靠、准确的实现对用户的面部或指纹进行身份识别验证。



· 个人打印(标配)

在设备上保留打印作业，仅可通过在操作面板上输入预设密码来处理该作业。

灵活的多面手满足业务需求

- 纸盒中配备内部纸叠调节器，防止纸张褶皱或图像歪斜。
- 采用封闭式无尘图像扫描单元，确保清晰画质。
- 内置除湿加热器，防止纸张卷曲并提高定影能力。
- 专业设计，可快速轻松更换感光鼓、显影单元和其他保养部件，而无需专门的工具。



采用直观的设计，可轻松操作面板

多功能控制面板

· 易用的操作面板：采用彩色触摸屏，以动画菜单方式显示大图标。



· 作业分离器LED和设备状态LED能够清晰指示作业状态和输出状态。





采用京瓷解决方案，保持工作无缝运行

Hypas

Hybrid Platform for Advanced Solutions

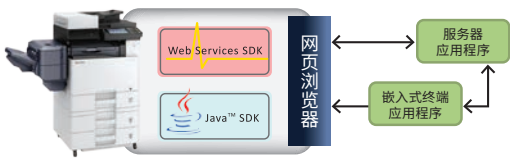

· 用户：采用精简化和快速的操作，提高产能和效率。

· IT部门：保持文档和成像的完整性和安全性。

采用京瓷移动解决方案，提高生产力

Powered by **Hypas**



京瓷移动打印

· **KYOCERA Mobile Print**: 这是一款基于App的解决方案，它让用户在几乎任何地方都可以轻松方便地根据需要打印文件、网页和图片，只需在他们的Apple和Android系统智能手机和平板电脑上选择KYOCERA复合机和打印机即可办到。用户也可以从同个复合机将文件和图片扫描至他们的移动设备。

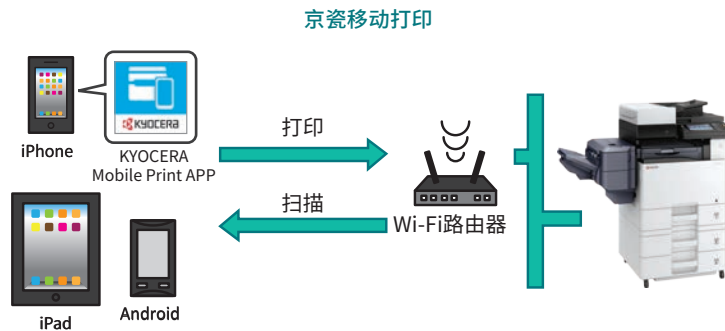

- 支持iphone和iPad适用的AirPrint。
- 支持NFC打印/扫描，适用于具有NFC功能的移动设备。
- WiFi直接打印，摆脱线缆束缚享受移动打印的方便快捷。(*需选购IB-36)



轻松应对工作组需求

通过用户配置文件,可选择个性化设置、快捷键(偏好)和语言。



网络验证

通过使用Kerberos或NTLM的Windows Server网络验证访问和管理信息。



KYOCERA Net Viewer – 供IT管理员使用, 用于设备管理和报告的单独解决方案

功能齐全, 精心设计, 便于使用!
可从一个管理点访问多种功能 (例如, 计数器读取、状态检查、设备配置、打印统计、提醒配置等)。

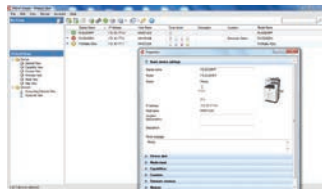

方便, 省时!
管理员可使用电脑远程访问管理功能。

- 轻松收集各类计数数据。
- 了解打印、复印、扫描和传真量及成本。
- 通过分析打印/复印量的最常用数据、纸张尺寸来优化机器分配。
- 给用户分配权限和使用量限额。



基于Web的KYOCERA Command Center RX(命令中心)

通过网页浏览器访问内置Command Center RX(命令中心)来查看机器的操作状态以及更改安全、网络打印、电子邮件和高级网络等相关的设置。



IPv6 Ready

支持IPv6, 兼容未来网络基础架构。



保护环境

- 减少废弃物排放:
 - 长寿命感光鼓、显影单元和替换部件。

感光鼓使用寿命	
ECOSYS M8124cidn 和 ECOSYS M8130cidn	200,000页
ECOSYS M4125idn 和 ECOSYS M4132idn	300,000页

- 再利用部件
- 无毒材料
- 节省墨粉: 灵活的EcoPrint功能。
- 节能
 - 睡眠模式下的功耗低至0.5瓦。
 - 白色LED照明。



		基本规格			
类型		ECOSYS M8124cidn	ECOSYS M8130cidn	ECOSYS M4125idn	ECOSYS M4132idn
主要功能		复印、打印、扫描和传真(选购)			
写入方式		半导体激光器			
CPU		ARM Cortex-A9(双核) 1.2GHz			
内存		标准 1.5GB (上限3GB)		标准 1GB (上限3GB)	
硬盘容量		硬盘 32GB (选购)/硬盘 128GB (选购)			
启动时间		30 秒或以下		20 秒或以下	
供电能力	标准	600 张 [1 × 500 张 (纸盒) + 100 张 (手送)]			
	上限	1,600 张 [标配 600 张 + PF-471 (500 张 × 2)]			
纸张尺寸	纸盒	A5R-A3 (Ledger)			
	手送	A6R-A3 (Ledger)			
纸张克重	纸盒	60-256 g/m ²		60-163 g/m ²	
	手送	60-256 g/m ²		45-256 g/m ²	
双面打印		纸张尺寸: A5R-A3; 纸张重量: 60-220g/m ²		纸张尺寸: A5R-A3; 纸张重量: 60-163 g/m ²	
输出能力		至多 250 张 + 30 张 (使用作业分离器)		至多 250 张 + 50 张 (使用作业分离器)	
控制面板		4.3 英寸彩色触摸 LCD 面板	7 英寸彩色触摸 LCD 面板	4.3 英寸彩色触摸 LCD 面板	7 英寸彩色触摸 LCD 面板
送稿器		标配			
外观尺寸 (宽 × 深 × 高)		590mm × 590mm × 753mm (主机+送稿器)		590mm × 590mm × 688mm (主机+送稿器)	
重量		约 76 kg (主机)	约 79 kg (主机)	约 49 kg (主机)	约 52 kg (主机)
功耗 (标准配置)	复印/打印模式	510W	580W	390W	515W
	待机模式	80W		55W	60W
	睡眠模式	0.5W			
		复印功能 (标配)			
复印尺寸		A3 (Ledger)-A6R			
分辨率		600 × 600 dpi			
首页复印时间 (黑白/彩色)		7.6/9.8 秒	6.5/8.3 秒	5.8/- 秒	5.2/- 秒
缩放比率		25% - 400% (增量为 1%)			
多份复印		1-999			
		打印功能 (标配)			
打印速度 (A4) (黑白/彩色)		24/24页/分钟	30/30页/分钟	25/- 页/分钟	32/- 页/分钟
分辨率		600 × 600 dpi; 1,200 × 1,200 dpi			
PDL		PRESCRIBE、PCL6、KPDLL3、XPS、PDF Direct Print			
首页打印时间 (黑白/彩色)		7.5/10.2 秒	6.5/8.3 秒	5.8/- 秒	5.2/- 秒
网络打印		TCP/IP、NetBEUI、FTP、Port 9100、LPR、IPP、IPP over SSL、WSD Print、Apple Bonjour			
支持的操作系统		Windows Server 2008、Windows Server 2008 R2、Windows Server 2012、Windows Server 2012 R2、Windows Vista、Windows 7、Windows 8、Windows 8.1、Windows 10; Apple Macintosh OS X 10.5 或更高版本; Linux			
接口		USB 2.0 高速 × 1; 以太网 10BASE-T/100BASE-TX/1000BASE-T; USB 主机接口(USB Host) × 2; NFC TAG × 1; 802.11 b/g/n/Wireless LAN/WiFi Direct (选购)			
USB存储器打印格式		TIFF、JPEG、PDF、XPS、Open XPS			
移动打印		AirPrint、Mopria、KYOCERA Mobile Print			
		扫描功能 (标配)			
扫描速度 (A4) 300dpi	单面(黑白/彩色)	50/50页/分钟			
	双面(黑白/彩色)	16/16页/分钟			
色彩选择		自动色彩 (彩色/灰度)、自动色彩 (彩色/黑白)、全色、灰度、黑白			
分辨率		600dpi、400dpi、300dpi、200dpi、200 × 400dpi、200 × 100dpi			
文件格式		TIFF、JPEG、XPS、OpenXPS、PDF (高压缩 PDF)			
图像类型模式		文字、图片、文字+图片、文字 (细线)			
传送类型		扫描至SMB; 扫描至电子邮件 (SMTP、SMTP over SSL); 扫描至FTP或FTP over SSL; 扫描至USB; TWAIN扫描; WSD扫描; WIA扫描			
地址存储		200个地址 (公用地址列表), 50个群组 (群组地址列表)			
		传真功能 (选购)			
原稿尺寸		A3 (Ledger)-A5 (Statement)			
编码方式		MMR、MR、MH、JBIG			
传送速度		33.6 kbps			
网络传真		是			
		耗材及选购件			
墨粉组件/墨粉容量(5%覆盖率) (ISO19798/ISO195752)		TK-8118(C/M/Y/K) (6,000/12,000页)	TK-8128(C/M/Y/K) (8,000/16,000页)	TK-6118(15,000页)	TK-6128(20,000页)
随机墨粉容量(5%覆盖率)		黑: 3,000张 彩: 1,500张		3,000张	
保养组件		MK-8118(A/B); 输稿器: MK-6113		MK-6118; 输稿器: MK-6113	
供纸盒		PF-470: 500张 × 1; PF-471: 500张 × 2			
专用底柜		CB-4100			
装订器 (仅限 ECOSYS M8130cidn / ECOSYS M4132idn)		DF-470: 500张悬挂式装订器; AK-470: DF-470用的安装组件			
传真系统		Fax System 13			
存储设备		HD-6: 硬盘 32GB; HD-7: 硬盘 128GB			
数据安全		Data Security Kit(E) AC			
IC卡认证组件		Card Authentication Kit(B)AC/HID 5127、RDM007、FAC500			
无线局域网接口		IB-36			



京瓷办公信息系统(中国)有限公司

地址: 上海市黄浦区黄陂南路838弄2号3幢中海国际中心B座6层 邮编: 200025
电话: +86(21)5301 1777

生产厂商:

京瓷办公设备科技(东莞)有限公司

地址: 中国广东省东莞市石龙镇方正东路3号 邮编: 523326
电话: 0769-8611-2525 传真: 0769-8611-2527

欢迎访问京瓷中文网站: www.kyoceradocumentsolutions.com.cn



官方网站



官方微信



京瓷经销商