

# 精简 易用 好维护 A3复合机新定义

ECOSYS MZ2400cidw/MZ2800cidw

A3幅面彩色多功能数码复合机



# 顾客至上

京瓷办公信息系统的顾客至上在于：

- 各类多功能设备和打印机
- 较低的总拥有成本 (TCO)
- 采用长寿命感光鼓和部件, 性能可靠
- 先进的技术

京瓷办公信息系统株式会社致力于造福社会, 践行“客户至上”的宗旨, 通过为客户提供更大价值来提高其满意度。秉持“经济”和“环保”兼顾的理念, 京瓷开发的文档管理设备可帮助用户以较低的总拥有成本和更为可靠的环保性能, 实现办公产能和效率。

# 轻松源于创新

专为中小型企业, 部门以及工作组设计。继承了京瓷产品在高可靠性方面的优良传统, 维修简便, 经久耐用。



CB-4100  
专用底柜



PF-470  
500张×1层纸盒(落地式)



PF-471  
500张×2层纸盒





## 为现代办公室量身打造的专业功能 打印/复印

### · 高质量的输出品质:

1,200 × 1,200 dpi打印分辨率。

通过提高中间浓度的饱和度来增加彩色图像亮度。(限彩机)

### · 身份证复印模式:

使用“身份证复印”模式将身份证/信用卡/驾驶证/名片等的两面复印到纸张的一面。

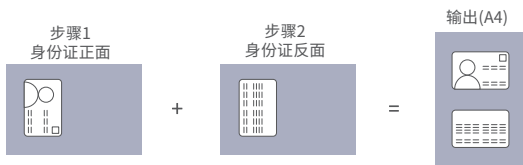

### · 使用多合一打印节省成本:

至多可将25张原稿打印到1张纸上(25合1)。



### · 双面打印和复印:

**至多省纸50%!**

明显减少文档存放空间, 便于轻松归档。

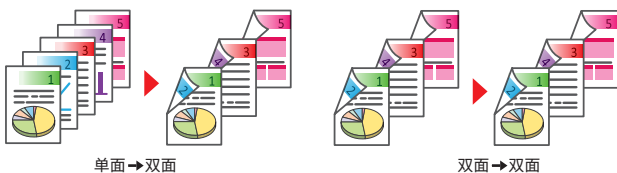

### · 对多份副本进行分组分页:

分组输出可简化分页工作。



高效的文档功能和多任务执行功能

- 内置作业分离器: 可将文档轻松输出至不同的纸盘。
- 精简有序操作: 通过多任务处理方式同时执行多任务打印/复印/扫描。

### · 快速完成预热和首张打印:

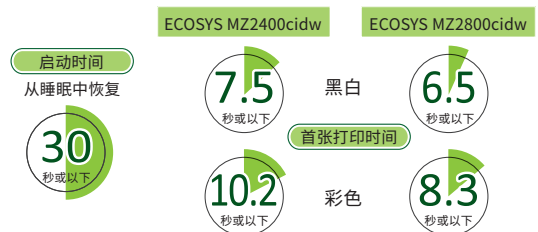

### · 特有功能:

自动色彩选择功能: 节省彩色打印成本

- 防透印到背面功能: 复印或扫描摊开的纸张(如新闻纸、无碳复写纸)时, 可消除背景, 实现清晰画质。



- 作业完成通知功能: 作业完成时, 发送电子邮件通知。





## 扫描

### · 空白页跳过:

扫描/复印时跳过空白页以节省成本。



### · 轻松存储扫描的数据:

通过“扫描至FTP”、“扫描至SMB”、“扫描至电子邮件”和“扫描至USB”。



### · FTP/SMB/电子邮件

扫描一次，然后将文件传送至不同的目的地(电子邮件地址、文件夹等)。至多可将200个地址和50个群组地址存储为扫描目的地。

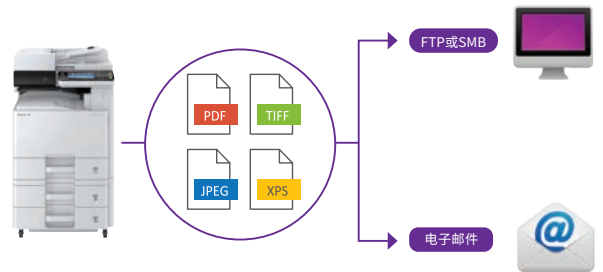

## 文件夹

- PDF/TIFF/JPEG/XPS格式扫描/打印自USB存储器。
- 直接从控制面板处理文件。
- 无需借助电脑。

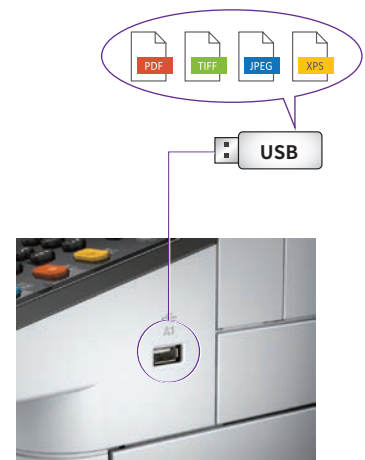

使用PDF压缩工具将扫描的图像压缩为不同的大小。



地址栏数量	
电子邮件:	至多100个
文件夹(SMB、FTP)	至多5个文件夹(SMB/FTP)



## 可靠的安全特性



### · 数据安全协议

使用安全套接字层(SSL)增强远程配置和数据检索通信的安全性，防止数据被窃取和篡改。

### · 安全水印

区分原稿和复印件，保护敏感文档。

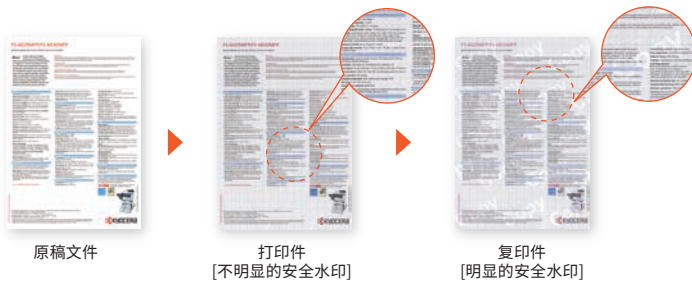

### · IC卡认证组件\*(选购)

通过预定义用户限制(如彩色输出限制)来控制访问和管理。



### · 个人打印(标配)

在设备上保留打印作业，需通过在操作面板上输入预设密码来处理该作业。

## 专业的多面手满足业务需求

- 纸盒中配备内部纸叠调节器，防止纸张褶皱或图像歪斜。
- 采用封闭式无尘图像扫描单元，确保清晰画质。
- 内置除湿加热器，防止纸张卷曲并提高定影能力。
- 专业设计，可快速轻松更换感光鼓、显影单元和其他保养部件，而无需专门的工具。

## 采用直观的设计，可轻松操作面板

### · 多功能控制面板

易用的操作面板：采用彩色触摸屏，以动画菜单方式显示大图标。



作业分离器LED和设备状态LED能够清晰指示作业状态和输出状态。





## 采用京瓷解决方案，保持工作无缝运行

# Hypas

Hybrid Platform for Advanced Solutions

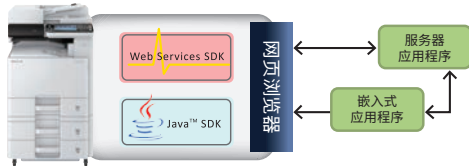

· 用户: 采用精简化和快速的操作, 提高产能和效率。

· IT部门: 保持文档和成像的完整性和安全性。

## 采用京瓷移动解决方案，提高生产力

### · 京瓷移动打印

**KYOCERA Mobile Print:** 这是一款基于App的解决方案, 它让用户在几乎任何地方都可以轻松方便地根据需要打印文件、网页和图片, 只需在他们的Apple和Android系统智能手机和平板电脑上选择KYOCERA复合机和打印机即可办到。用户也可以从同个复合机将文件和图片扫描至他们的移动设备。

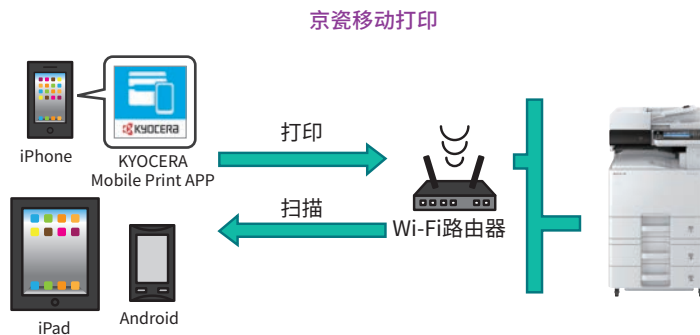

- 支持iphone和iPad适用的AirPrint。
- WiFi直接打印, 摆脱线缆束缚享受移动打印的方便快捷。(标配)



## 轻松应对工作组需求

通过用户配置文件,可选择个性化设置、快捷键(偏好)和语言。



### · IPv6 Ready

支持IPv6, 兼容未来网络基础架构。



### · KYOCERA Net Viewer – 供IT管理员使用, 用于设备管理和报告的单独解决方案

功能齐全, 精心设计, 便于使用!

可从一个管理点访问多种功能(例如, 计数器读取、状态检查、设备配置、打印统计、提醒配置等)。

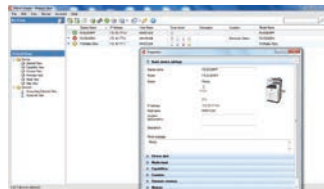

### 方便, 省时!

管理员可使用电脑远程访问管理功能。

- 轻松收集各类计数数据
- 了解打印、复印、扫描量及成本。
- 通过分析打印/复印量的常用数据、纸张尺寸来优化机器分配。
- 给用户分配权限和使用量限额。



### · 基于Web的KYOCERA Command Center RX(命令中心)

通过网页浏览器访问内置Command Center RX(命令中心)来查看机器的操作状态以及更改安全、网络打印、电子邮件和高级网络等相关的设置。



## 保护环境

- 减少废弃物排放:  
长寿命感光鼓、显影单元和替换部件。

感光鼓使用寿命	
ECOSYS MZ2400cidw 和 ECOSYS MZ2800cidw	200,000页

- 再利用部件
- 无毒材料
- 节省墨粉: 灵活的EcoPrint功能。
- 节能  
睡眠模式下的功耗低至0.5瓦。  
白色LED照明。



		基本规格	
类型		ECOSYS MZ2400cidw	ECOSYS MZ2800cidw
主要功能		复印, 打印, 扫描	
成像方式		激光电子成像	
CPU		ARM Cortex-A9(双核) 1.2GHz	
内存		标配 2GB	标配 3GB
启动时间		30秒以内	
供纸能力	标配	600张: 1×500张(纸盒)+100张(手送)	
	上限	1600张: 标配600张+ PF-471(500张×2)	
纸张尺寸	纸盒	A5R - A3	
	手送	A6R - A3	
纸张克重	纸盒	60 - 256 g/m <sup>2</sup>	
	手送	60 - 256 g/m <sup>2</sup>	
双面打印		纸张尺寸: A5R - A3; 纸张重量: 60 - 220g/m <sup>2</sup>	
输出能力		上限250张(80g纸)+30张(使用作业分离器)	
控制面板		7英寸彩色触摸LCD面板	
外观尺寸(宽X深X高)		590mm x 590mm x 753mm (含输稿器)	
重量		约77kg(不含墨粉)	
功耗 (标准配置)	复印/打印模式	550W	600W
	待机模式	70W	
	睡眠模式	0.5W	
噪音 (ISO7779/ISO9296)	复印打印模式	53dB(A)	54dB(A)
	待机模式	34dB(A)	
复印功能(标配)			
复印速度(黑白/彩色)		24/24页/分钟	28/28页/分钟
复印尺寸		A3 - A6R	
分辨率		600 x 600 dpi	
首张复印时间(黑白/彩色)		7.6/ 9.8秒	6.5/ 8.6秒
缩放倍率(手动)		25%-400%(1%为增量)	
连续复印张数		1-999	
打印功能(标配)			
打印速度(A4)(黑白/彩色)		24/24页/分钟	28/28页/分钟
分辨率		1,200 x 1,200dpi	
打印语言		PRESCRIBE, PCL6 (PCL XL / PCL 5c), KPDL3 (兼容Postscript 3), XPS / OpenXPS, PDF直接打印版本1.7	
首张打印时间(黑白/彩色)		7.5/ 10.2秒	6.5/ 8.3秒
支持的操作系统		Windows 8.1, Windows 10, Windows 11; Window Server 2016, 2019, 2022; MAC OS 10.9或以上; Linux	
接口		USB 2.0高速x1; 以太网10BASE-T/100BASE-TX/1000BASE-T; USB主机接口(USB主机)x2; eKUIO; Wi-Fi (标配)	
USB打印格式		TIFF, JPEG, PDF, XPS, Open XPS	
移动打印		Air Print, KYOCERA Mobile Print	
扫描功能(标配)			
扫描速度 (A4/300dpi)	(黑白/彩色) 单面	50/50页/分钟	
	(黑白/彩色) 双面	16/16页/分钟	
色彩选择		全彩; 灰度; 黑白	
分辨率		600dpi, 400dpi, 300dpi, 200dpi, 200×400dpi, 200×100dpi	
文件格式		TIFF, JPEG, XPS, Open XPS, PDF (高压缩PDF)	
图像质量模式		文字、图片、文字+图片、文字(细线)	
发送方式		扫描至SMB; 扫描至邮箱; 扫描至FTP或FTP over SSL; 扫描至USB; TWAIN扫描; WSD扫描	
地址存储		200个地址(公用地址列表) 50个群组(群组地址列表)	
耗材及选购件			
墨粉组件/墨粉容量(ISO19798)		TK-8263(C/M/Y/K): (6,000/12,000页)	TK-8243(C/M/Y/K): (8,000/16,000页)
保养组件		MK-8118(A/B); MK-6113(用于输稿器)	
供纸盒		PF-470: 500张 x 1; PF-471: 500张 x 2;	
纸柜		CB-4100	
IC卡认证组件		Card Authentication Kit(B)AC	
存储设备		HD-18 256GB SSD	
数据安全组件		Data Security Kit(E) AC	
扫描扩展组件		Scan extension kit(A) AC	
身份验证设备		HID 5127(读卡器); KCR008(读卡器)	



京瓷办公信息系统(中国)有限公司

地址: 上海市黄浦区黄陂南路838弄2号3幢中海国际中心B座6层 邮编: 200025

电话: +86(21)5301 1777

生产厂商:

京瓷办公设备科技(东莞)有限公司

地址: 中国广东省东莞市石龙镇方正东路3号 邮编: 523326

电话: 0769-8611-2525 传真: 0769-8611-2527

欢迎访问京瓷中文网站: [www.kyoceradocumentsolutions.com.cn](http://www.kyoceradocumentsolutions.com.cn)



官方微信



官方网站

京瓷经销商

