

全新界面 体验升级

ECOSYS MZ3201ix

A3幅面黑白多功能数码复合机



轻松愉悦的用户体验

· 全新7英寸彩色触摸屏设计

新机型标配7英寸彩色触摸屏，并采用全新的操作面板设计，不仅优化了按键布局，还支持面板角度调节，用户可根据使用需求调节面板角度。



· 操作便捷的用户界面

新机型采用全新的用户界面，通过简化图标与图形设计，优化操作步骤。使用简单的手势操作，用户即可享受简洁、直观、高效的操作体验。

简洁



- 减少色彩数量
简化图标

直观



- 重点突出重要信息
手动滑动操作

高效



- 减少操作步骤
一目了然

提高工作效率

· 身份证扫描/复印

可一次性扫描身份证的正反面，摆放时无需担心身份证在稿台上的歪斜，设备可将其自动调整居中，轻松实现复印或电子存档。

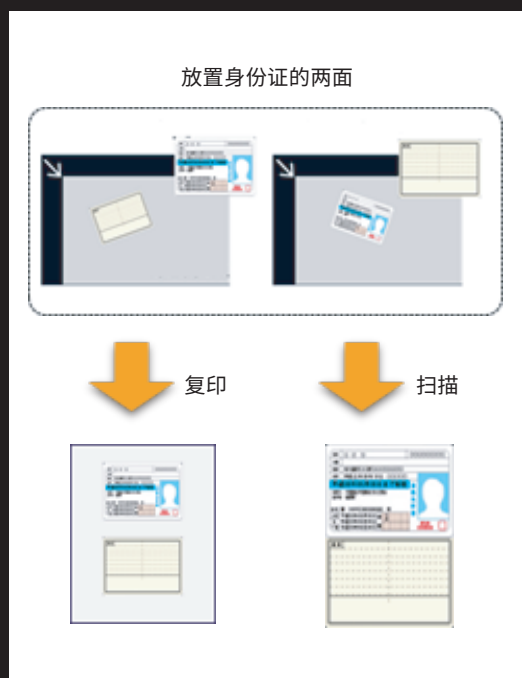

· AI技术提高作业效率

(1) 超分辨率打印

将低分辨率打印数据转换为清晰的高分辨率图像



(2) 扫描手写增强

扫描时可检测打印文档上的手写文字或线条，并以指定颜色突出显示。

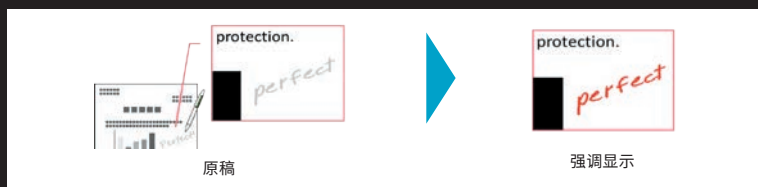

(3) 扫描时检测缺失的文字图像

智能检测提示因纸张折叠、遮挡等现象缺失的文字和图像。

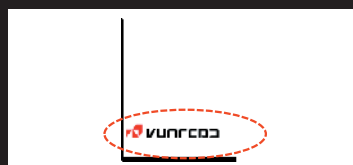

(4) 扫描识别保护机密文件

根据水印或文件戳识别机密文件，保障信息安全。



保证高生产力的同时保持更高的可持续性

· 采用30万页长寿命非晶硅感光鼓

ECOSYS MZ3201ix 采用京瓷长寿命非晶硅(a-Si)感光鼓，使用寿命高达30万页。

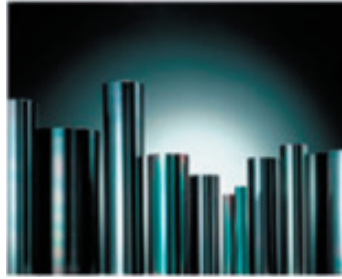

· 设备运行时CO₂显示

为提升环保意识，新系列机型可将设备运行期间的耗电量及二氧化碳(CO₂)排放量以图表形式直观显示。



二氧化碳排放量



用电量

支持京瓷云端文印管控系统*

- 无需本地部署服务器，节省成本，真正零运维。
- 采用云服务，实现比本地环境更高的稳定性。
- 支持通过二维码认证使用手机登录多功能复合机。
- 实现手机云打印，手机与多功能复合机无需处于同一Wi-Fi环境。
- 支持与主流办公软件的用户信息同步。
- 其他文印管控功能：安全打印、漫游打印、打印权限管理、打印配额。

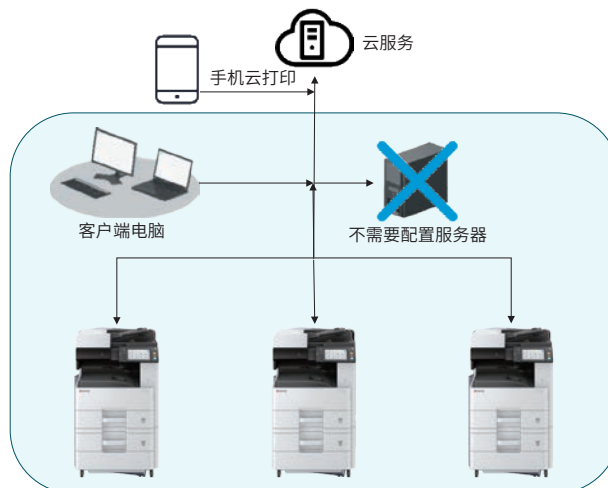

* 需选购

		基本规格
类型		ECOSYS MZ3201ix
主要功能		复印/打印/扫描/传真(选配)
成像方式		激光电子成像
CPU		ARM Cortex-A53 双核 1.4 GHz
内存		标配2G(最大2G)
启动时间		≤21.5秒
供纸能力 (80g,A4)	标配	600张: 1×500张(纸盒)+100张(手送)
	上限	1600张: 标配600张+ PF-471(500张×2)
纸张尺寸	纸盒	A5R - A3
	手送	A6R - A3
纸张克重	纸盒	60 - 163 g/m ²
	手送	45 - 256 g/m ²
双面打印		纸张尺寸: A5R - A3; 纸张克重: 60至163 g/m ²
输出能力		上限250张 +50 张(使用作业分离器)
控制面板		7英寸彩色触摸LCD面板
外观尺寸(宽×深×高)		590mm×585mm×688mm (主机)
重量		约49kg(不含墨粉)
功耗 (标准配置)	复印打印模式	490w
	待机模式	70w
	睡眠模式	0.3W
噪音 (ISO7779/ISO9296)	复印打印模式(黑白)	50dB(A)
	待机模式	34dB(A)
		复印功能标配
复印速度		32页每分钟
复印尺寸		最大A3 - 最小A6R
分辨率		600×600 dpi
首张复印时间		≤5.2秒
缩放倍率		25%-400%
连续复印张数		1-999
		打印功能标配
打印速度(黑白/彩色)		32页每分钟
支持的操作系统		Windows 10, Windows 11; Window Server 2016, 2019, 2022,2025; MAC OS 10.9或以上; Linux
分辨率		1,200×1,200 dpi
打印语言		PRESCRIBE, PCL6, KPDL3 (兼容Postscript 3), XPS, PDF直接打印版本1.7 & 2.0
接口		USB 2.0高速×1; 以太网10BASE-T/100BASE-TX/1000BASE-T; USB主机接口 (USB主机)×2; NFC TAG×1
支持协议		TCP/IP, NetBEUI, FTP, Port 9100, LPR, IPP, IPP over TLS,WSD Print, Apple Bonjour
USB打印格式		TIFF, JPEG, PDF,XPS
移动打印		Air Print, Mopria, KYOCERA Mobile Print, NFC
		扫描功能标配
扫描速度	(黑白/彩色)单面	50/50页每分钟
	(黑白/彩色)双面	16/16页每分钟
色彩选择		彩色; 灰度; 黑白
分辨率		600dpi,400dpi,300dpi,200dpi, 200×400dpi, 200×100dpi
文件格式		TIFF, JPEG, XPS, Open XPS, PDF (MMR压缩/JPG 压缩/高压压缩PDF), PDF, 可检索PDF (选购)
图像质量模式		文字、图片、文字+图片、文字(细线)
发送方式		扫描至SMB; 扫描至邮箱; 扫描至FTP或FTP over SSL;扫描至USB; TWAIN扫描; WSD扫描
地址存储		300个通用地址 50个群组地址
		传真功能(选购)
原稿尺寸		A3 - A5
数据压缩方式		MMR, MR, MH, JBIG
传送速度		33.6kbps
网络传真		是
		选购件
供纸盒		PF-470: 500张×1; PF-471: 500张×2;
传真组件		FAX System 14
存储设备		HD-18 (256G SSD)
扫描扩展组件		Scan Extension Kit(A) AC
IC卡认证组件		Card Authentication Kit(B)AC
无线网卡		IB-37
		耗材
墨粉组件/墨粉容量(ISO19752标准)		TK-6863 20,000页
保养组件		MK-6863; 送稿器: MK-6113



京瓷办公信息系统(中国)有限公司
 地址:上海市黄浦区黄陂南路838弄2号3幢中海国际中心B座6层 邮编:200025
 电话:+86(21)5301 1777

生产厂商:
 京瓷办公设备科技(东莞)有限公司
 地址:中国广东省东莞市石龙镇方正东路3号 邮编:523326
 电话:0769-8611-2525 传真:0769-8611-2527

欢迎访问京瓷中文网站:www.kyoceradocumentsolutions.com.cn



官方微信



官方网站

京瓷经销商

