

 **KYOCERA**

京瓷

> 打印 > 复印 > 扫描 > 传真

TASKalfa 2010

TASKalfa 2011

TASKalfa 2210

TASKalfa 2211

A3幅面

黑白多功能数码复合机

外观紧凑, 经久耐用

高可靠性的标志



身份证
复印

彩色
扫描

10万印
感光鼓

文件夹
打印

- 标配复印、打印和彩色扫描功能, 可选配传真*功能
- TASKalfa 2011/2211标配网络打印及扫描**
- 首张复印时间极短, 仅需5.7秒
- 可设密码的文件夹打印功能, 确保安全打印并防止输出件混淆
- 标配256MB内存
- 标配300张标准纸盒和100张手送纸盘, 至多可容纳1,300张纸
- 采用10万印长寿命感光鼓和双面打印***等环保设计

*仅适用于TASKalfa 2011/2211机型且需安装Fax System (X) **TASKalfa 2010/2210不支持网络扩展 ***TASKalfa 2210/2211机型标配; TASKalfa 2010/2011需安装选购件双面器DU-480

顾客至上

京瓷办公信息系统的顾客至上在于：

- 丰富的多功能一体机和打印机产品线
- 较低的用户总体拥有成本
- 可靠的长寿命感光鼓和部件
- 先进的技术

京瓷办公信息系统株式会社致力于造福社会，践行“顾客至上”的宗旨，通过为客户提供更大价值来提高其满意度。秉持“经济”和“环保”兼顾的理念，京瓷开发的文档管理设备可帮助用户以较低的总体拥有成本和更为出色的环保性能，实现较高的办公产能和效率。

高可靠性与动力学新概念

全新20和22页/分钟的A3黑白多功能数码复合机系列将为用户带来真正的、高可靠性体验，并印证了京瓷在产品可靠性设计方面的内在价值。

该系列产品无缝结合京瓷已获专利的长寿命技术与诸多用户友好功能，可确保长时间打印时始终如一的图像质量和较长的正常运行时间，无需因更换感光鼓而频繁保养和维修。紧凑的外观设计、较小的占地面积和静音设计亦是其吸引用户的亮点。

丰富的选购组件可提高生产力

DP-480输稿器 (选购)

实现双面扫描和复印

DU-480双面器 (TASKalfa 2010/2011选购)

实现双面打印

PF-480供纸盒 (选购)

容量 300 张，上限选购 3 个



便于使用的操作面板

手送纸盘
100 张

可提高工作效率的复印 / 打印 / 扫描 / 传真功能

大大提升办公效率

- **快速响应:** 首张复印/打印时间和预热时间仅分别为5.7秒和17.2秒。

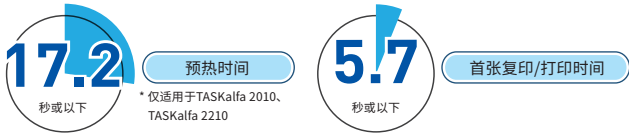

- **专用身份证复印功能:** 使用操作面板上的身份证复印键, 通过4步操作即可将身份证、信用卡、驾照及名片的两面复印到纸张的同一面。

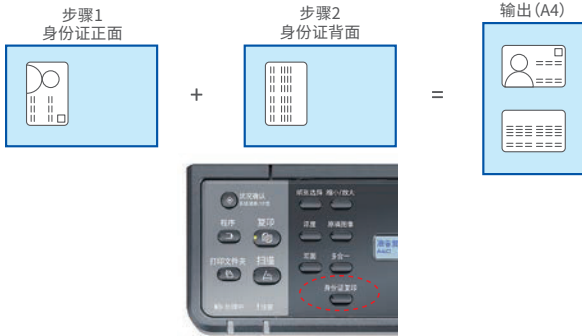

- **快速传真功能*:** 采用Super G3传真技术, 传送速度高达33.6Kbps。

- **节省成本的多合一复印功能:** 通过2合1或4合1功能将多张原稿合并为一页, 节省纸张成本和文件存储空间。



- **标配彩色扫描功能:** 该系列所有机型均可以最高300dpi的分辨率进行A3幅面彩色扫描 (TWAIN), 以便于轻松管理数字化文档。
- **快速扫描功能:** 通过Client Tool可将原稿以JPEG、TIFF、PDF或高压压缩PDF格式, 扫描至文件夹、扫描至电子邮件。
- **支持网络传真功能*:** 采用Super G3传真技术, 可通过PC与国内甚至国外联系人收发传真。
- **分组分页功能:** 当有多份副本时, 该功能简化了分组分页工作。

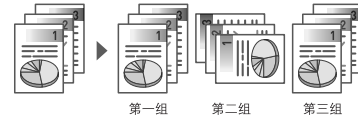

- **启用多路访问功能:** 可同时处理复印、扫描、打印及传真*等多份作业数据, 缩短总体处理时长。还可在处理当前作业的同时接收新的作业。

* 仅适用于TASKalfa 2011和TASKalfa 2211机型, 且需安装选配件Fax System (X)。

优先考虑用户体验的功能设计

- **便于使用的操作面板:** 操作面板配备2行或5行LCD显示屏及硬键, 使用十分方便。



TASKalfa 2010/TASKalfa 2210 操作面板



TASKalfa 2011/ TASKalfa 2211操作面板 配置了选配件Fax System (X)

- **小巧紧凑的设计:** 在同级产品中占地面积较小, 便于在办公室中摆放。

文件夹打印功能, 保护文件隐私

- **可设密码的文件夹打印功能:** 这是为防止与其他文件混淆或避免文件泄密, 可暂时存储打印作业的专用打印功能。用户可利用该功能为保密文件设定打印密码。由于打印作业数据存储于PC内存而非硬盘设备, 因此无需使用扩展内存。

1. 选择作业存储位置 (文件夹编号) 并通过 Client Tool 设置密码。
2. 从操作面板选择指定文件夹编号, 输入密码按下开始键。

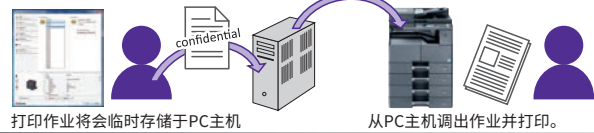

智能设置及管理, 更大程度缩减成本

- **KYOCERA GX Driver:** 简单直观、易于操作的设备和图像设置 (如: 快速打印设置、锁定及密码设置和使用账户设置等) 界面。无需使用打印机仿真语言便可在PC端进行图像处理。



- **KYOCERA Net Viewer**:** 管理员可通过网络管理多台设备, 查看计数器读数、设备状态、设备配置, 分配权限或分析打印/复印量、纸张尺寸等数据。通过KYOCERA Net Viewer可大幅减轻网络内设备监控的工作量。



**仅适用于TASKalfa 2011和TASKalfa 2211机型。

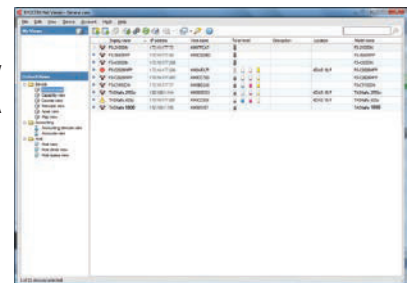

全方面节省, 更大程度降低成本

节能设计

- **省粉模式:** 灵活设置EcoPrint功能可节省能源和墨粉。
- **节能模式:** 睡眠模式下功耗仅为1.54W或更低。

绿色环保设计

- 长寿命感光鼓 (印量高达100,000页)、显影单元和更换部件。
- 可回收利用的部件。
- 无毒材料。
- 静音操作设计, 可确保舒适的工作环境。

		主要规格			
型号		TASKalfa 2010	TASKalfa 2011	TASKalfa 2210	TASKalfa 2211
主要功能		复印、打印、彩色扫描、传真(TASKalfa 2011和TASKalfa 2211可选购)			
成像方式		激光电子成像			
CPU		500MHz			
打印速度(A4)	单面/双面	20/10页/分钟(双面选购)		22/11页/分钟	
内存		256MB			
预热时间※(从主电源开启)		17.2秒	18.8秒	17.2秒	18.8秒
纸张容量	标准	400张:1×300张(纸盒)+100张(手送纸盘)			
	上限	1,300张(主机+PF-480×3+手送)			
纸张尺寸	纸盒	A5R-A3			
	手送纸盘	A6R-A3			
纸张重量	纸盒	64至105 g/m ²			
	手送纸盘	45至160 g/m ²			
双面打印※2		纸张尺寸:A5R至A3;纸张重量:64至105 g/m ²			
LCD显示屏(背光)		2行, 128×32点	5行, 128×64点	2行, 128×32点	5行, 128×64点
尺寸(宽×深×高)(主机)		565 mm×527 mm×485 mm(含原稿台盖板)			
重量(主机)		约26.9kg(含原稿台盖板)		约27.1kg(含原稿台盖板)	
功耗※(标准配置)	复印/打印模式	385W或以下		415W或以下	
	待机模式	75W或以下		76W	
	睡眠模式	1.54W或以下		1.54W	
噪音(ISO7779/ISO9296)	复印/打印模式	62dB(A)			
	待机模式	40dB(A)			
※1在温度为22°C和60%湿度的环境下。※2 TASKalfa 2010/2011选购;TASKalfa 2210/2211标配					
复印功能(标配)					
复印尺寸		A6R - A3			
分辨率		600×600 dpi			
首张复印时间		5.7秒			
缩放倍率	手动	25%至400%(以1%为增量)			
	预设	5缩5放			
连续复印张数		1至999			
身份证复印		是			
多合一复印		2合1、4合1			
打印功能(标配)					
分辨率		Fast 1200dpi			
PDL		基于主机(GDI)			
连接方式		即插即用(USB)、SNMP			
支持的操作系统		Windows Server 2003、Windows Server 2008、Windows XP、Windows Vista、Windows 7、Windows 8、Mac OS X Ver.10.5 或更高版本、Linux OS			
接口		USB2.0 高速×1; 100BASE-TX/10BASE-T (TASKalfa 2011 和TASKalfa 2211 标配)			
网络打印		端口9100、LPR (TASKalfa 2011 和TASKalfa 2211标配)			
EcoPrint		支持			
打印文件夹数量		10	30	10	30
扫描功能(标配)					
色彩选择		全色;灰度;单色			
分辨率		彩色及灰度:300dpi、200dpi;单色:600dpi、400dpi、300dpi、200dpi			
文件格式		TIFF (MMR/JPEG 压缩)、PDF (MMR/JPEG压缩/高压压缩 PDF)、JPG、BMP			
图像类型模式		文字、图片、文字+图片			
传送类型		扫描至PC(SMB)/电子邮件;TWAIN扫描;WIA扫描;扫描应用程序:Client Tool			
地址存储		10个地址	30个地址	10个地址	30个地址
传真功能(TASKalfa 2011 和TASKalfa 2211 可选购)					
原稿尺寸		A5-A3			
纸张尺寸		A5-A3			
数据压缩方式		MMR, MR, MH			
传输速度		Super G3, 33.6kbps			
传送时间		4秒或以下(MMR)			
内存		标准:4MB			
网络传真		是			
一键拨号		32			
耗材及选配件					
随机墨粉容量		3600页(5%覆盖率)		9000页(5%覆盖率)	
墨粉组件		TK-4128, 7200页(5%覆盖率)		TK-4138, 18000页(5%覆盖率)	
保养组件		MK-4105			
原稿盖板		Platen Cover Type (H)			
双面输稿器		DP-480: 50张自动双面输稿器			
纸盒		PF-480: 300张×1供纸盒			
双面器		DU-480			
传真系统		Fax System (X)			



京瓷办公信息系统(中国)有限公司

地址: 上海市黄浦区黄陂南路838弄2号3幢中海国际中心B座6层 邮编: 200025
电话: +86(21)5301 1777

生产厂商:

京瓷办公设备科技(东莞)有限公司

地址: 中国广东省东莞市石龙镇方正东路3号 邮编: 523326
电话: 0769-8611-2525 传真: 0769-8611-2527

欢迎访问京瓷中文网站: www.kyoceradocumentsolutions.com.cn

©2023版本归京瓷办公信息系统(中国)有限公司所有。



京瓷经销商

京瓷办公信息系统官方微信 京瓷办公信息系统官方网站