

TASKalfa 2020 / 2220 / 2320 / 2021 / 2221 / 2321

A3幅面黑白多功能数码复合机



**外观紧凑, 经久耐用  
小微企业好助手**

 **KYOCERA 京瓷**

[www.kyoceradocumentsolutions.com.cn](http://www.kyoceradocumentsolutions.com.cn)

# 高可靠性新概念

全新 20、22 和 23 页 / 分钟的 A3 黑白多功能数码复合机系列将为用户带来真正的、高可靠性体验，并印证了京瓷在产品可靠性设计方面的内在价值。

该系列产品无缝结合京瓷的长寿命技术与诸多用户友好功能，可确保长时间打印时始终如一的图像质量和较长的正常运行时间，无需因更换感光鼓而进行频繁保养和维护。紧凑的外观设计、较小的占地面积和静音设计亦是其吸引中小型企业用户的亮点。

## 丰富的选购组件 可提高生产力

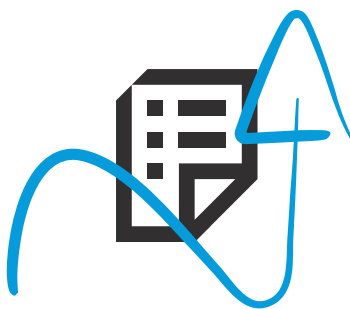

### DP-480输稿器(选购)

实现双面扫描和复印

便于使用的操作面板

手送纸盘

100 张

### PF-480供纸盒(选购)

容量 300 张，  
上限选购 3 个



# 可提高工作效率的 复印 / 打印 / 扫描 / 传真功能



## 大大提升办公效率

### · 快速响应:

首张复印/打印时间和预热时间仅分别为5.7秒和17.2秒。

17.2  
秒或以下

预热时间

\* 仅适用于TASKalfa 2020/  
2220/2320

5.7  
秒或以下

首张复印/打印时间

### · 专用身份证复印功能:

使用操作面板上的身份证复印键,通过4步操作即可将身份证、信用卡、驾照及名片的两面复印到纸张的同一面。

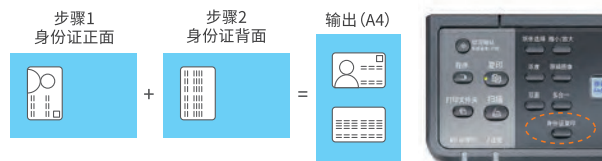

### · 节省成本的多合一复印功能:

通过2合1或4合1功能将多张原稿合并为一页,节省纸张成本和文件存储空间。

### · 快速扫描功能:

通过Client Tool可将原稿以JPEG、TIFF、PDF或高压压缩PDF格式,扫描至文件夹、扫描至电子邮件。

### · 分组分页功能:

当有多份副本时,该功能简化了分组分页工作。

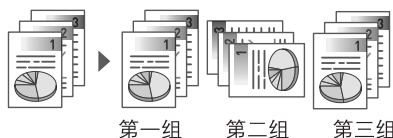

## 优先考虑用户体验的功能设计

### 便于使用的操作面板:

操作面板配备2行或5行LCD显示屏及硬键,使用十分方便。



TASKalfa 2020/2220/2320  
操作面板



TASKalfa 2021/2221/2321操作面板  
配置了选购件Fax System (X)

## 智能设置及管理,更大程度缩减成本

### KYOCERA GX Driver:

简单直观、易于操作的设备和图像设置(如:快速打印设置、锁定及密码设置和使用账户设置等)界面。无需使用打印机仿真语言便可在PC端进行图像处理。



### KYOCERA Net Viewer\*\*:

管理员可通过网络管理多台设备,查看计数器读数、设备状态、设备配置,分配权限或分析打印/复印量、纸张尺寸等数据。通过KYOCERA Net Viewer可大幅减轻网络内设备监控的工作量。

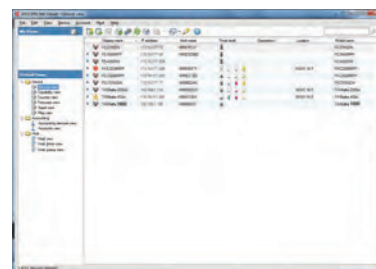

\*\*仅适用于TASKalfa 2021/2221/2321。

## 全方面节省,更大程度降低成本

### 节能设计

- 省粉模式:灵活设置EcoPrint功能可节省能源和墨粉。
- 节能模式:睡眠模式下功耗仅为1.1w (TASKalfa 2020/2220/2320)

### 绿色环保设计

- 长寿命感光鼓(印量高达100,000页)、显影单元和更换部件。
- 可回收利用的部件。
- 无毒材料。
- 静音操作设计,可确保舒适的工作环境。

### 基本规格

类型	TASKalfa 2020	TASKalfa 2220	TASKalfa 2320	TASKalfa 2021	TASKalfa 2221	TASKalfa 2321
主要功能	复印 / 打印 / 扫描 (TASKalfa 2021/ TASKalfa 2221/ TASKalfa 2321 可选配传真)					
成像方式	激光电子成像					
输出速度	20cpm	22cpm	23cpm	20cpm	22cpm	23cpm
CPU	500MHz					
内存	256MB					
预热时间 <sup>※1</sup> (从主电源开启)	17.2 秒			18.8 秒		
供纸能力	标配	400 张: 1×300 张(纸盒)+100 张(手送)				
	上限	1300 张(需另选 PF-480×3)				
纸张尺寸	纸盒	A5R - A3				
	手送	A6R - A3				
纸张克重	纸盒	64 - 105 g/ m <sup>2</sup>				
	手送	45 - 160 g/ m <sup>2</sup>				
LCD 显示屏(背光)	2 行			5 行		
外观尺寸(宽×深×高)	565×527×485mm(带原稿盖板)					
重量	约 27kg(不含碳粉)					
功耗 <sup>※2</sup>	复印 / 打印模式	378w	393w	450w	378w	393w
	待机模式	74w				450w
	睡眠模式	1.1w			2.3w	

※ 预热时间和功耗参数指的是在温度为 22°C 和 60% 湿度的环境下。

### 复印功能(标配)

复印尺寸	最大 A3 - 最小 A6R
分辨率	600×600 dpi
首页复印时间	5.7 秒(通过稿台扫描)
缩放倍率	25% - 400%(以 0.8% 为增量)
连续复印张数	1-999
多合一复印	2 合 1, 4 合 1
身份证复印	支持

### 打印功能(标配)

支持的操作系统	Windows Server 2012/R2、Windows Server 2016、Windows Server 2019、Windows 8.1、Windows 10、Mac OS Ver.10.5 或更高版本、Linux OS
首页打印时间	5.7 秒或以下
分辨率	600dpi
打印语言	GDI
接口	USB2.0 高速×1;100BASE-TX/10BASE-T <sup>※3</sup>
EcoPrint	是

※ TASKalfa 2021/ TASKalfa 2221/ TASKalfa 2321 标配网络打印。

### 扫描功能(标配)

扫描速度(A4/300dpi)	23/14ipm(黑白/彩色) <sup>※1</sup>
色彩选择	全彩;灰度;黑白
分辨率	300dpi,200dpi
	600dpi,400dpi,300dpi,200dpi
图像质量模式	文字、图片、文字+图片
发送方式 <sup>※2</sup>	扫描至 PC;扫描至电子邮件;TWAIN 扫描
TWAIN 扫描地址存储 <sup>※3</sup>	10 个地址
	30 个地址

※1: 以上检测数据由京瓷办公信息系统株式会社提供,检测结果仅针对送检样品,仅供参考。因实际使用时扫描速度将受到包括但不限于扫描分辨率、有线/无线网络状态、单双面扫描设置等多种因素综合影响,请以实际使用效果为准。  
※2※3: 需使用 client tool。

### 传真(仅限 TASKalfa 2021/ TASKalfa 2221/ TASKalfa 2321 可选配)

原稿尺寸	—	A3-A5
纸张尺寸	—	A3-A5
传真分辨率	—	标准(200dpi×100dpi)、精细(200dpi×200dpi)、超精细(200dpi×400dpi)
数据压缩方式	—	MMR, MR, MH
传送速度	—	G3 FAX 33.6kbps
传送时间	—	4 秒或以下(MMR)
网络传真	—	是
一键拨号	—	32

### 耗材及选配件

墨粉组件 / 墨粉容量(5%覆盖率)	TK-4148 7,200 页	TK-4158 18,000 页	TK-4168 18,000 页	TK-4148 7,200 页	TK-4158 18,000 页	TK-4168 18,000 页
随机墨粉容量(5%覆盖率)	3,600 页	9,000 页	9,000 页	3,600 页	9,000 页	9,000 页
保养组件	MK-4105 100,000 页					
原稿台盖板	Platen Cover type(H)					
输稿器	DP-480(50 张自动双面)					
双面器	DU-480	标配	标配	DU-480	标配	标配
供纸盒	PF-480(300 张, 上限可扩展 3 个)					
传真组件	不支持			FAX System(X)		



京瓷办公信息系统(中国)有限公司  
地址: 上海市黄浦区黄陂南路838弄2号3幢中海国际中心B座6层 邮编: 200025  
电话: +86(21)5301 1777

生产厂商:  
京瓷办公设备科技(东莞)有限公司  
地址: 中国广东省东莞市石龙镇方正东路3号 邮编: 523326  
电话: 0769-8611-2525 传真: 0769-8611-2527

欢迎访问京瓷中文网站: www.kyoceradocumentsolutions.com.cn



官方微信



官方网站

京瓷经销商