

TASKalfa MZ2100

A3幅面黑白多功能数码复合机



配置多样, 使用灵活
您身边的办公小帮手

 **KYOCERA** 京瓷

www.kyoceradocumentsolutions.com.cn

高可靠性新概念

全新 21 页 / 分钟的 A3 黑白多功能数码复合机系列将为用户带来真正的、高可靠性体验，并印证了京瓷在产品可靠性设计方面的内在价值。

该系列产品无缝结合京瓷的长寿命技术与诸多用户友好功能，可确保长时间打印时始终如一的图像质量和较长的正常运行时间，无需因更换感光鼓而进行频繁保养和维护。紧凑的外观设计、较小的占地面积和静音设计亦是其吸引中小型企业用户的亮点。

丰富的选购组件 可提高生产力



双面输稿器(选购)

实现双面扫描和复印

便于使用的操作面板

手送纸盘

100 张

PF-480供纸盒(选购)

容量 300 张，
上限选购 3 个



可提高工作效率的 复印 / 打印 / 扫描功能



大大提升办公效率

· 快速响应:

首张复印/打印时间和启动时间分别为5.7秒和18.8秒。



· 身份证复印功能:

使用操作面板上的身份证复印键,通过4步操作即可将身份证、信用卡、驾照及名片的两面复印到纸张的同一面。

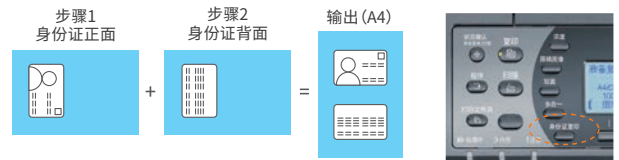

· 节省成本的多合一复印功能:

通过2合1或4合1功能将多张原稿合并为一页,节省纸张成本和文件存储空间。

· 快速扫描功能:

通过Client Tool可将原稿以JPEG、TIFF、PDF或高压压缩PDF格式,扫描至文件夹、扫描至电子邮件。

· 分组分页功能:

当有多份副本时,该功能简化了分组分页工作。

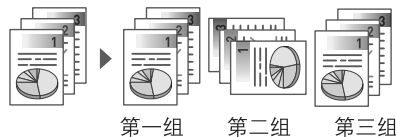

优先考虑用户体验的功能设计

便于使用的操作面板:

操作面板配备5行LCD显示屏及硬键,使用十分方便。



TASKalfa MZ2100操作面板

智能设置及管理,更大程度缩减成本

KYOCERA GX Driver:

简单直观、易于操作的设备和图像设置(如:快速打印设置、锁定及密码设置和使用账户设置等)界面。无需使用打印机仿真语言便可在PC端进行图像处理。



KYOCERA Net Viewer:

管理员可通过网络管理多台设备,查看计数器读数、设备状态、设备配置,分配权限或分析打印/复印量、纸张尺寸等数据。通过KYOCERA Net Viewer可大幅减轻网络内设备监控的工作量。

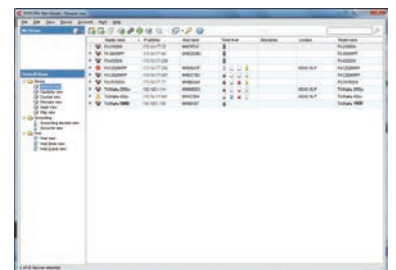

全方面节省,更大程度降低成本

节能设计

- 省粉模式:灵活设置EcoPrint功能可节省能源和墨粉。
- 节能模式:睡眠模式下功耗仅为2.3w。

绿色环保设计

- 长寿命感光鼓(印量高达100,000页)、显影单元和更换部件。
- 可回收利用的部件。
- 无毒材料。
- 静音操作设计,可确保舒适的工作环境。

基本规格		
类型	TASKalfa MZ2100	
主要功能	复印/打印/扫描	
成像方式	激光电子成像	
输出速度	21cpm	
CPU	500MHz	
内存	256MB	
启动时间 [※]	18.8秒	
供纸能力	标配	400张: 1×300张(纸盒)+100张(手送)
	上限	1300张(需另选PF-480×3)
纸张尺寸	纸盒	A5R - A3
	手送	A6R - A3
纸张克重	纸盒	64 - 105 g/m ²
	手送	45 - 160 g/m ²
双面打印	纸张尺寸: A5R-A3; 纸张重量: 64-105 g/m ²	
LCD显示屏(背光)	5行	
外观尺寸(宽×深×高)	565x527x485mm(带原稿盖板)	
重量	约27kg(不含碳粉)	
功耗 [※] (标准配置)	复印/打印模式	393w
	待机模式	74w
	睡眠模式	2.3w

※ 启动时间和功耗参数指的是在温度为22°C和60%湿度的环境下。

复印功能(标配)	
复印尺寸	A3 - A6R
分辨率	600 x 600 dpi
首页复印时间	5.7秒(通过稿台扫描)
缩放倍率	25% - 400%
连续复印张数	1-999
多合一复印	2合1, 4合1
身份证复印	支持

打印功能(标配)	
支持的操作系统	Windows 10; Windows 11; Windows Server 2016/2019/2022; MAC OS 10.5或以上; Linux
首页打印时间	5.7秒或以下
分辨率	600dpi
打印语言	GDI
接口	USB2.0高速×1; 100BASE-TX/10BASE-T
EcoPrint	是

扫描功能(标配)		
扫描速度(A4/300dpi)	23/14ipm (黑白/彩色) ^{※1}	
色彩选择	全彩; 灰度; 黑白	
分辨率	彩色/灰度	300dpi, 200dpi
	黑白	600dpi, 400dpi, 300dpi, 200dpi
图像质量模式	文字、图片、文字+图片	
发送方式 ^{※2}	扫描至PC; 扫描至电子邮件; TWAIN扫描	
TWAIN扫描地址存储 [※]	30个地址	

※1: 该速度通过USB线扫描测得

※2: 需使用client tool

耗材及选配件	
墨粉组件/墨粉容量(5%覆盖率)	TK-4208 5,000页; TK-4218 10,000页
随机墨粉容量(5%覆盖率)	3,600页
保养组件	MK-4105 100,000页
输稿器	DP-480 (50页 自动双面)
供纸盒	PF-480 (300张, 最多可扩展3个)

 **KYOCERA 京瓷**

京瓷办公信息系统(中国)有限公司

地址: 上海市黄浦区黄陂南路838弄2号3幢中海国际中心B座6层 邮编: 200025

电话: +86(21)5301 1777

生产厂商:

京瓷办公设备科技(东莞)有限公司

地址: 中国广东省东莞市石龙镇方正东路3号 邮编: 523326

电话: 0769-8611-2525 传真: 0769-8611-2527

欢迎访问京瓷中文网站: www.kyoceradocumentsolutions.com.cn



官方微信



官方网站

京瓷经销商

